

MODELO: 4505

DESCRIPCIÓN:

Delantero: Recto; cierre cenital con 4 botones; 1 bolsillo de parche a la altura de pecho izquierdo; 2 bolsillos de parche a la altura de cadera.

Espalda: Recta; cinturón.

Manga: Sentada larga.

Bajo: Doblado con respunte normal.

CROQUIS:

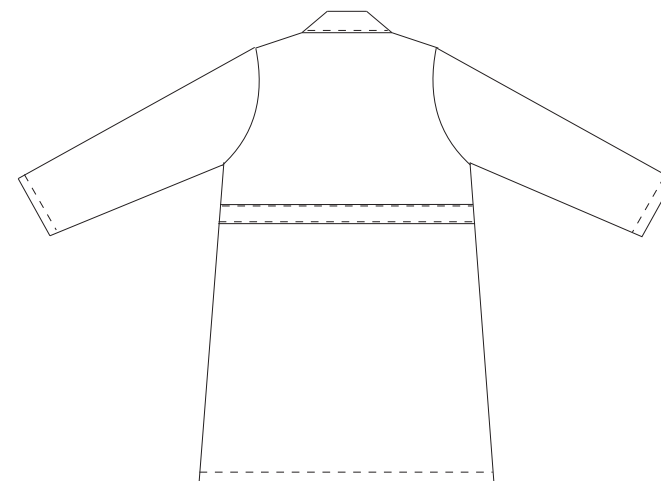
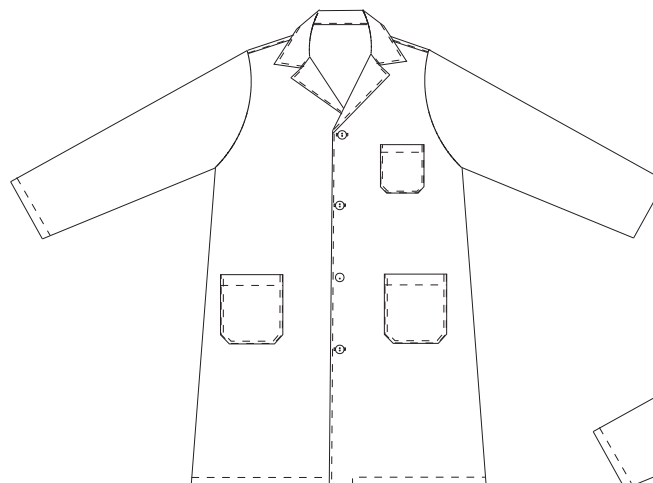

TEJIDO:

COMPOSICIÓN	65% POLIÉSTER 35% ALGODÓN
GRAMAJE	215 g/m2
LIGAMENTO FUNDAMENTAL	SARGA
DENSIDAD	U: 44 h/cm T: 21 p/cm
RESISTENCIA A TRACCIÓN	U: 100 kgf T: 175 kgf
SOLIDEZ DE LAS TINTURAS	
al lavado a 40°C	4-5
al planchado	4-5
a la luz	4
al sudor	4-5
al cloro	4-5
ENCOGIMIENTO lav. 40 °C	1% máximo admitido 3%
RESISTENCIA AL PILLING	4
ACABADOS ESPECIALES	

CONSERVACIÓN:



MEDIDAS:

		XS	S	M	L	XL	XXL	XYL	XXYL	XXXYL
A	Perímetro pecho	80-86	88-94	96-102	104-110	112-118	120-126	128-134	136-142	144-150
B	Perímetro cintura	86-72	74-80	82-88	90-96	98-104	106-112	114-120	122-128	130-136
C	Estatura	165-175	165-175	165-175	165-175	165-175	165-175	165-175	165-175	165-175

